Exposé

Mietwohnung

08058 Zwickau
Moseler Str. 8

MVGM Property Management Deutschland GmbH - NL Zwickau
Amtsgerichtsstraße 1 . 08056 Zwickau
Frau Alicia Roeder . Mobil: +49 160 92351473
a.roeder@mvgm.com

Mietwohnung

Frisch renovierte Familienwohnung mit Balkon!

Angebots-ID: 31677-207
08058 Zwickau
Moseler Str. 8

Objektbeschreibung

Genießen Sie die ruhige und grüne Wohnlage der Moseler Straße mit optimaler Anbindung zum Zentrum: Diese attraktive 3-Zimmer-Wohnung mit Balkon steht aktuell zur Vermietung. In wenigen Gehminuten erreichen Sie die öffentlichen Verkehrsmittel und nahegelegene Geschäfte des täglichen Bedarfs, in die Innenstadt stehen Ihnen die öffentlichen Verkehrsmittel zur Verfügung.

Auf ca. 70 m² Wohnfläche ermöglicht Ihnen ein optimaler Schnitt der Wohnung hohen Komfort, aufgeteilt in 3 Zimmer, eine separat liegende Küche und ein Bad mit Badewanne. Genießen Sie sonnige Tage auf dem zugehörigen Balkon.

Abgerundet wird das Angebot durch einen Keller.

Um Ihnen den Charakter dieser Wohnung näher bringen zu können, empfehlen wir eine Besichtigung vor Ort. Bitte lassen Sie uns zu diesem Zweck eine Anfrage über das Portal zukommen oder rufen Sie uns direkt an!

Diese tolle Wohnung eignet sich hervorragend für ein Paar oder eine Familie.

Ausstattung

+ Balkon
+ Bodenbelag: PVC
+ Aufzug
+ Gegensprechanlage
+ Bad mit Badewanne
+ Kabel-TV
+ E-Herd-Anschluss
+ Waschmaschinenanschluss im Bad
+ Zentralheizung und Warmwasserversorgung zentral (Fernwärme)
+ Kellerabteil vorhanden
+ Hausreinigungsservice
+ Haustierhaltung nach Vereinbarung erlaubt

Lage und Infrastruktur

Leben in Pölbitz!

Der Stadtteil ist geprägt von Mehrfamilienhäusern, vielen Alt- und Neubauten.
Von jungen Leuten bis hin zu Senioren findet hier jeder das passende Zuhause.

Durch die zentrumsnahe Lage ist die Infrastruktur des Stadtteils sehr günstig. Sowohl der Nah- als auch der Fernverkehr sind durch die Leipziger und die Pölbitzer Straße optimal. Auf der Leipziger Straße fährt zudem regelmäßig die Straßenbahn in Richtung Zentrum.

In Pölbitz finden Sie stets ein Discounter und kleine Geschäfte in fußläufiger Nähe.

MVGM Property Management Deutschland GmbH - NL Zwickau
Amtsgerichtsstraße 1 . 08056 Zwickau
Frau Alicia Roeder . Mobil: +49 160 92351473
a.roeder@mvgm.com

Alle Angaben in diesem Exposé wurden sorgfältig und so vollständig wie möglich erstellt. Die Angaben sind ohne Gewähr und basieren ausschließlich auf Informationen, die von unserem Auftraggeber zur Verfügung gestellt wurden. Wir übernehmen keine Gewähr für die Vollständigkeit, Richtigkeit und Aktualität dieser Angaben. Maßgeblich sind die im Mietvertrag geschlossenen Vereinbarungen. Soweit die Grundrissgrafiken Maßangaben und Einrichtungen enthalten, wird auch für diese jegliche Haftung ausgeschlossen. Mietpreisänderungen bleiben vorbehalten.

Frisch renovierte Familienwohnung mit Balkon!

Angebots-ID: 31677-207
08058 Zwickau
Moseler Str. 8

Ein Einkaufzentrum mit großen Geschäften bietet Ihnen viele Möglichkeiten zum Shopping.

Ansonsten gibt es auch viele weitere Freizeitangebote, Sportvereine, Kleingartenanlagen und vieles mehr.

Das Konzert- und Ballhaus Park Neue Welt bietet verschiedenste kulturelle Veranstaltungen an.

Sonstiges

Für weitere Informationen oder Wohnungsangebote sprechen Sie uns gern an!

MVGM Property Management Deutschland GmbH - NL Zwickau
Amtsgerichtsstraße 1 . 08056 Zwickau
Frau Alicia Roeder . Mobil: +49 160 92351473
a.roeder@mvgm.com

Alle Angaben in diesem Exposé wurden sorgfältig und so vollständig wie möglich erstellt. Die Angaben sind ohne Gewähr und basieren ausschließlich auf Informationen, die von unserem Auftraggeber zur Verfügung gestellt wurden. Wir übernehmen keine Gewähr für die Vollständigkeit, Richtigkeit und Aktualität dieser Angaben. Maßgeblich sind die im Mietvertrag geschlossenen Vereinbarungen. Soweit die Grundrissgrafiken Maßangaben und Einrichtungen enthalten, wird auch für diese jegliche Haftung ausgeschlossen. Mietpreisänderungen bleiben vorbehalten.

Frisch renovierte Familienwohnung mit Balkon!

Angebots-ID: 31677-207
08058 Zwickau
Moseler Str. 8

Adresse:
08058 Zwickau
Moseler Str. 8

Lage:
WE 100 - 4.OG links

Art:
3-Zimmer Wohnung

Baujahr:
1980

Wohnfläche:
ca. 71 m²

Nettokaltmiete:
399 €

Nebenkostenvorauszahlung:
100,00 €

Heizkostenvorauszahlung:
90,00 €

Bezugsdatum:
ab 07.03.2024

Energieausweis:
Verbrauchsausweis
Kennwert 77,00 kWh/(m²*a)

Heizungsart/Befeuerung:
Zentralheizung/Fernwärme

Ausstattung: Aufzug, Balkon, Garten

MVGM Property Management Deutschland GmbH - NL Zwickau
Amtsgerichtsstraße 1 . 08056 Zwickau
Frau Alicia Roeder . Mobil: +49 160 92351473
a.roeder@mvgm.com

Alle Angaben in diesem Exposé wurden sorgfältig und so vollständig wie möglich erstellt. Die Angaben sind ohne Gewähr und basieren ausschließlich auf Informationen, die von unserem Auftraggeber zur Verfügung gestellt wurden. Wir übernehmen keine Gewähr für die Vollständigkeit, Richtigkeit und Aktualität dieser Angaben. Maßgeblich sind die im Mietvertrag geschlossenen Vereinbarungen. Soweit die Grundrissgrafiken Maßangaben und Einrichtungen enthalten, wird auch für diese jegliche Haftung ausgeschlossen. Mietpreisänderungen bleiben vorbehalten.

Frisch renovierte Familienwohnung mit Balkon!

Angebots-ID: 31677-207
08058 Zwickau
Moseler Str. 8

Wohnzimmer

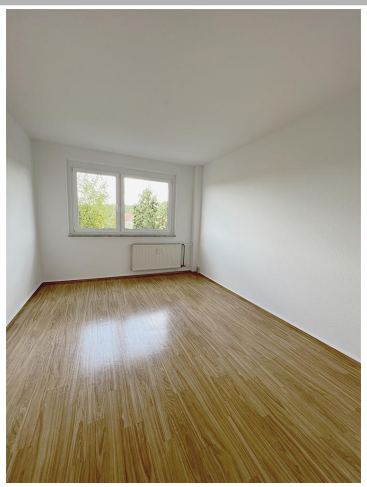

Schlafzimmer

Kinderzimmer

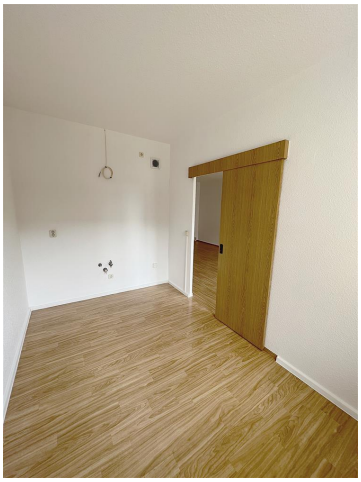

Küche

Bad

Außenansicht

MVGM Property Management Deutschland GmbH - NL Zwickau

Amtsgerichtsstraße 1 . 08056 Zwickau
Frau Alicia Roeder . Mobil: +49 160 92351473
a.roeder@mvgm.com

Alle Angaben in diesem Exposé wurden sorgfältig und so vollständig wie möglich erstellt. Die Angaben sind ohne Gewähr und basieren ausschließlich auf Informationen, die von unserem Auftraggeber zur Verfügung gestellt wurden. Wir übernehmen keine Gewähr für die Vollständigkeit, Richtigkeit und Aktualität dieser Angaben. Maßgeblich sind die im Mietvertrag geschlossenen Vereinbarungen. Soweit die Grundrissgrafiken Maßangaben und Einrichtungen enthalten, wird auch für diese jegliche Haftung ausgeschlossen. Mietpreisänderungen bleiben vorbehalten.