Exposé

Mietwohnung

08062 Zwickau
Neuplanitzer Str. 66

MVGM Property Management Deutschland GmbH - NL Zwickau
Amtsgerichtsstraße 1 . 08056 Zwickau
Frau Alicia Roeder . Mobil: +49 160 92351473
a.roeder@mvgm.com

Mietwohnung

1 Monat kaltmietfrei zum Start! - ruhige Lage in Neuplanitz!

Angebots-ID: 22716-207
08062 Zwickau
Neuplanitzer Str. 66

Objektbeschreibung

Genießen Sie die gute Wohnlage der Neuplanitzer Straße 66 mit optimaler Anbindung zum Zentrum: Diese attraktive 3-Zimmer-Wohnung mit Balkon steht aktuell zur Vermietung. In wenigen Gehminuten erreichen Sie die öffentlichen Verkehrsmittel und nahegelegene Geschäfte des täglichen Bedarfs, in die Innenstadt stehen Ihnen die öffentlichen Verkehrsmittel zur Verfügung.

Auf ca. 57 m² Wohnfläche ermöglicht Ihnen ein optimaler Schnitt der Wohnung hohen Komfort, aufgeteilt in drei Zimmer, eine separat liegende Küche und ein Badezimmer mit Badewanne. Genießen Sie sonnige Tage auf dem zugehörigen Balkon.

Abgerundet wird das Angebot durch einen geräumigen Keller.

Um Ihnen den Charakter dieser Wohnung näher bringen zu können, empfehlen wir eine Besichtigung vor Ort. Bitte lassen Sie uns zu diesem Zweck eine Anfrage über das Portal zukommen oder rufen Sie uns direkt an!

Diese tolle Wohnung eignet sich hervorragend für ein Paar oder eine Familie.

Ausstattung

- Bodenbelag: Vinyl
- Balkon
- Gegensprechanlage
- Bad mit Badewanne
- Kabel-TV
- E-Herd-Anschluss
- Waschmaschinenanschluss im Bad
- Zentralheizung (Fernwärme)
- Kellerabteil vorhanden
- Familienfreundliche Lage
- Haustierhaltung nach Vereinbarung

Lage und Infrastruktur

Die Wohnung befindet sich im Zwickauer Stadtteil Neuplanitz.
Die Bus- und Bahnanbindung ist sehr gut. Diese verkehren regelmäßig in die Innenstadt.
Mit dem Auto sind Sie in ca. 10 Minuten in der Innenstadt.
Kindergärten und Schulen sind fußläufig innerhalb kürzester Zeit erreichbar. Einkaufsmöglichkeiten für den täglichen Bedarf, Ärzte, eine Apotheke und vieles weitere sind unweit entfernt.
Viele Grünflächen laden zum Entspannen ein. Ein Sportplatz befindet sich in unmittelbarer Nähe.

Sonstiges

Die Kaution kann in 3 Raten gezahlt werden.

MVGM Property Management Deutschland GmbH - NL Zwickau
Amtsgerichtsstraße 1 . 08056 Zwickau
Frau Alicia Roeder . Mobil: +49 160 92351473
a.roeder@mvgm.com

Alle Angaben in diesem Exposé wurden sorgfältig und so vollständig wie möglich erstellt. Die Angaben sind ohne Gewähr und basieren ausschließlich auf Informationen, die von unserem Auftraggeber zur Verfügung gestellt wurden. Wir übernehmen keine Gewähr für die Vollständigkeit, Richtigkeit und Aktualität dieser Angaben. Maßgeblich sind die im Mietvertrag geschlossenen Vereinbarungen. Soweit die Grundrissgrafiken Maßangaben und Einrichtungen enthalten, wird auch für diese jegliche Haftung ausgeschlossen. Mietpreisänderungen bleiben vorbehalten.

1 Monat kaltmietfrei zum Start! - ruhige Lage in Neuplanitz!

Angebots-ID: 22716-207
08062 Zwickau
Neuplanitzer Str. 66

Für weitere Informationen oder Wohnungsangebote sprechen Sie uns gern an!

Alle Angaben in diesem Exposé wurden sorgfältig und so vollständig wie möglich erstellt. Die Angaben sind ohne Gewähr und basieren ausschließlich auf Informationen, die von unserem Auftraggeber zur Verfügung gestellt wurden. Wir übernehmen keine Gewähr für die Vollständigkeit, Richtigkeit und Aktualität dieser Angaben. Maßgeblich sind die im Mietvertrag geschlossenen Vereinbarungen. Soweit die Grundrissgrafiken Maßangaben und Einrichtungen enthalten, wird auch für diese jegliche Haftung ausgeschlossen. Mietpreisänderungen bleiben vorbehalten.

MVGM Property Management Deutschland GmbH - NL Zwickau
Amtsgerichtsstraße 1 . 08056 Zwickau
Frau Alicia Roeder . Mobil: +49 160 92351473
a.roeder@mvgm.com

Alle Angaben in diesem Exposé wurden sorgfältig und so vollständig wie möglich erstellt. Die Angaben sind ohne Gewähr und basieren ausschließlich auf Informationen, die von unserem Auftraggeber zur Verfügung gestellt wurden. Wir übernehmen keine Gewähr für die Vollständigkeit, Richtigkeit und Aktualität dieser Angaben. Maßgeblich sind die im Mietvertrag geschlossenen Vereinbarungen. Soweit die Grundrissgrafiken Maßangaben und Einrichtungen enthalten, wird auch für diese jegliche Haftung ausgeschlossen. Mietpreisänderungen bleiben vorbehalten.

1 Monat kaltmietfrei zum Start! - ruhige Lage in Neuplanitz!

Angebots-ID: 22716-207
08062 Zwickau
Neuplanitzer Str. 66

Adresse:
08062 Zwickau
Neuplanitzer Str. 66

Lage:
WE 147 - 1.OG links

Art:
3-Zimmer Wohnung

Baujahr:
1977

Wohnfläche:
ca. 57 m²

Nettokaltmiete:
319 €

Nebenkostenvorauszahlung:
90,00 €

Heizkostenvorauszahlung:
90,00 €

Bezugsdatum:
nach Vereinbarung

Energieausweis:
Verbrauchsausweis inkl. Warmwasser
Kennwert 170,50 kWh/(m²*a)

Heizungsart/Befeuerung:
Zentralheizung/Fernwärme

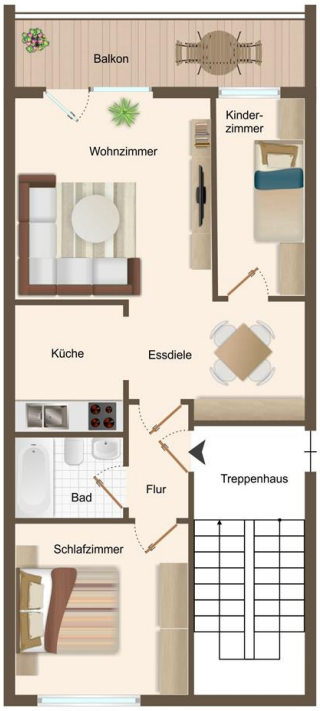

Ausstattung: Balkon, Einbauküche, Garten

MVGM Property Management Deutschland GmbH - NL Zwickau
Amtsgerichtsstraße 1 . 08056 Zwickau
Frau Alicia Roeder . Mobil: +49 160 92351473
a.roeder@mvgm.com

Alle Angaben in diesem Exposé wurden sorgfältig und so vollständig wie möglich erstellt. Die Angaben sind ohne Gewähr und basieren ausschließlich auf Informationen, die von unserem Auftraggeber zur Verfügung gestellt wurden. Wir übernehmen keine Gewähr für die Vollständigkeit, Richtigkeit und Aktualität dieser Angaben. Maßgeblich sind die im Mietvertrag geschlossenen Vereinbarungen. Soweit die Grundrissgrafiken Maßangaben und Einrichtungen enthalten, wird auch für diese jegliche Haftung ausgeschlossen. Mietpreisänderungen bleiben vorbehalten.

1 Monat kaltmietfrei zum Start! - ruhige Lage in Neuplanitz!

Angebots-ID: 22716-207
08062 Zwickau
Neuplanitzer Str. 66

Muster Essbereich

Außenansicht

Muster Schlafzimmer

MVGM Property Management Deutschland GmbH - NL Zwickau

Amtsgerichtsstraße 1 . 08056 Zwickau
Frau Alicia Roeder . Mobil: +49 160 92351473
a.roeder@mvgm.com

Alle Angaben in diesem Exposé wurden sorgfältig und so vollständig wie möglich erstellt. Die Angaben sind ohne Gewähr und basieren ausschließlich auf Informationen, die von unserem Auftraggeber zur Verfügung gestellt wurden. Wir übernehmen keine Gewähr für die Vollständigkeit, Richtigkeit und Aktualität dieser Angaben. Maßgeblich sind die im Mietvertrag geschlossenen Vereinbarungen. Soweit die Grundrissgrafiken Maßangaben und Einrichtungen enthalten, wird auch für diese jegliche Haftung ausgeschlossen. Mietpreisänderungen bleiben vorbehalten.